Схема деталізації екологічної мережі
по Болградському району
Одеської області

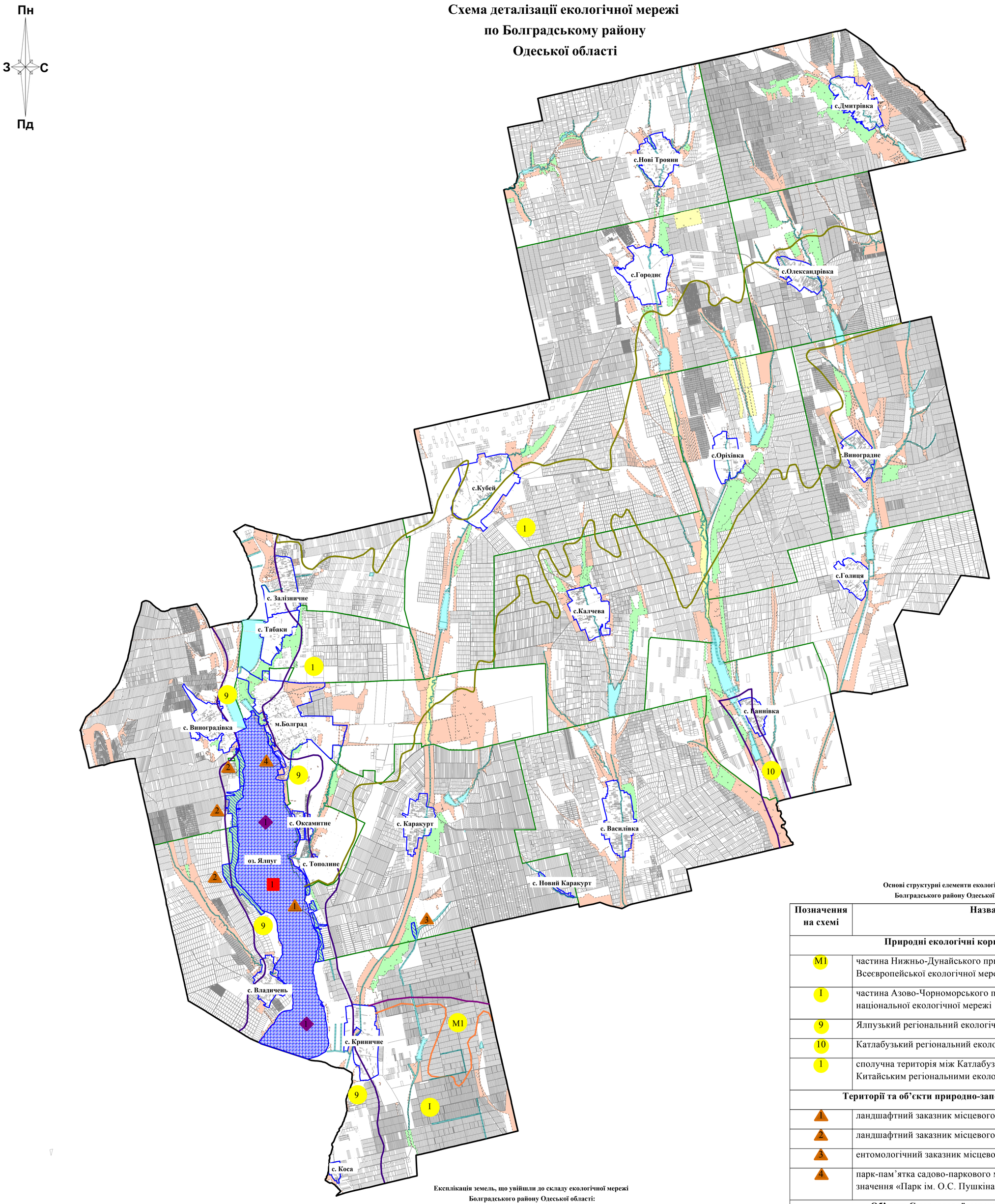

Основі структурні елементи екологічної мережі Болградського району Одеської області:

Позначення на схемі	Назва
Природні екологічні коридори	
М1	частина Нижньо-Дунайського природного регіону Всеєвропейської екологічної мережі
I	частина Азово-Чорноморського природного коридору національної екологічної мережі
9	Ялпузький регіональний екологічний коридор
10	Катлабузький регіональний екологічний коридор
1	сполучна територія між Катлабузьким та Киргиз-Китайським регіональними екологічними коридорами
Території та об'єкти природно-заповідного фонду	
1	ландшафтний заказник місцевого значення «Тополине»
2	ландшафтний заказник місцевого значення «Виноградівка»
3	ентомологічний заказник місцевого значення «Жовтневий»
4	парк-пам'ятка садово-паркового мистецтва місцевого значення «Парк ім. О.С. Пушкіна»
Об'єкти Смарагдової мережі Європи	
1	Systema Dynaisky Ozer (UA 0000142)
Території, зарезервовані до подальшого заповідання	
1	«Озеро Ялпуг»

Експлікація земель, що увійшли до складу екологічної мережі Болградського району Одеської області:

Елементи екологічної мережі	Площа, га	Відсоток від загальної площі району, %
Природні екологічні коридори у тому числі: - Всеєвропейської екологічної мережі - національної екологічної мережі - регіональної екологічної мережі	5456,77 4471,05 11 952,14	 4,00 3,28 8,76
Об'єкти Смарагдової мережі Європи	3906,86	2,86
Території та об'єкти природно-заповідного фонду	399,10	0,29
Території, зарезервовані для подальшого заповідання	3906,86	2,86
Землі водного фонду	4738,52	3,47
Прибережна захисна смуга	1543,48	1,13
Землі державного лісового фонду (за межами населених пунктів)	1869,90	1,37
Пасовища	4356,29	3,19
Сіножаття	633,12	0,46

Умовні позначення

- межа Болградського району Одеської області
- межі сільських та селищних рад Болградського району
- межі населених пунктів Болградського району
- межі об'єктів Смарагдової мережі Європи
- межі територій та об'єктів природно-заповідного фонду
- межі територій зарезервованих до подальшого заповідання
- природний екологічний коридор Всеєвропейської екологічної мережі
- природний екологічний коридор національної екологічної мережі
- природний екологічний коридор регіональної екологічної мережі
- межа сполучної території
- межі прибережно захисної смуги
- межі земель водного фонду
- межі земель державного лісового фонду (за межами населених пунктів)
- межі пасовищ
- межі сіножатть
- межі земельних ділянок

Виконав Сертифікований інженер-землевпорядник: _____ **Г.М. Іванов**

Масштаб 1:50 000